

Um die Software smarthandwerk dauerhaft nutzen zu können, muss sie anhand folgender Schritte lizenziert werden.

Wichtig: Für die Aktivierung und dauerhafte Nutzung ist zwingend eine Internetverbindung erforderlich.

Halten Sie dazu die Lizenzschlüssel bereit, die wir Ihnen mit der Bestellbestätigung per Mail zugesandt haben.

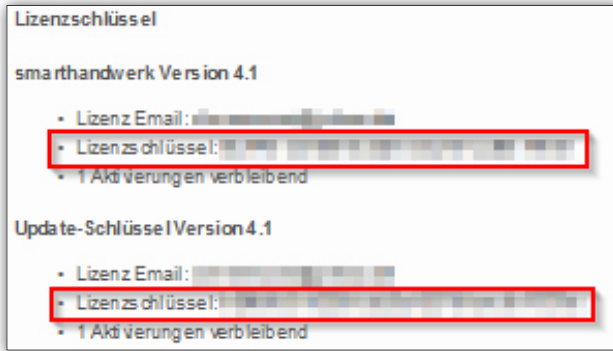

Beide Lizenzschlüssel können nacheinander in die Zwischenablage kopiert und in das Aktivierungsfenster eingefügt werden. Markieren Sie dazu die Schlüssel und setzen einen Rechtsklick auf den markierten Text. Wählen Sie dann „Kopieren“ - der Aktivierungsschlüssel befindet sich jetzt in der Zwischenablage.

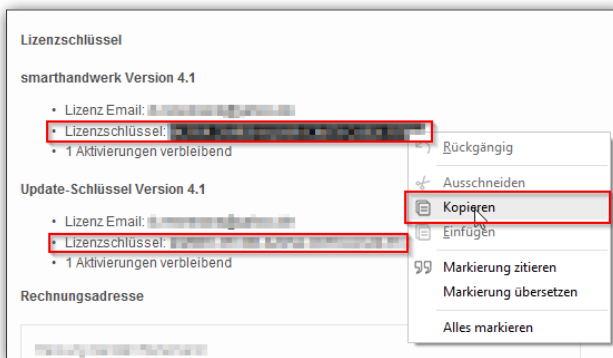

Um mit der Lizenzierung zu beginnen, starten Sie smarthandwerk.

Beim Start der Software öffnet sich nun das Aktivierungsfenster. Je nachdem, ob Ihr Demo-Zeitraum abgelaufen ist oder nicht, finden Sie hier eine andere Meldung vor. Die weitere Vorgehensweise bleibt jedoch identisch.

Um smarthandwerk zu aktivieren, wählen Sie nun, egal ob der Zeitraum abgelaufen ist oder nicht, im oberen Bereich „Weiter“.

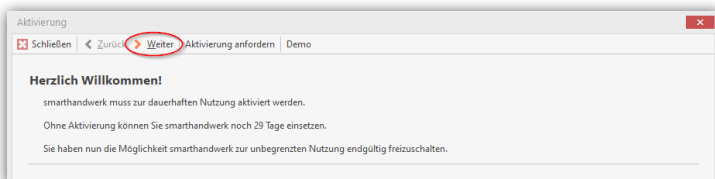

Es öffnet sich die Maske für das Einfügen der Lizenzschlüssel. Kopieren Sie (wie zuvor beschrieben) die Schlüssel und fügen diese untereinander in das Aktivierungsfenster ein. (Rechtsklick auf die weiße Fläche des Fensters und die Auswahl „Einfügen“ wählen.)

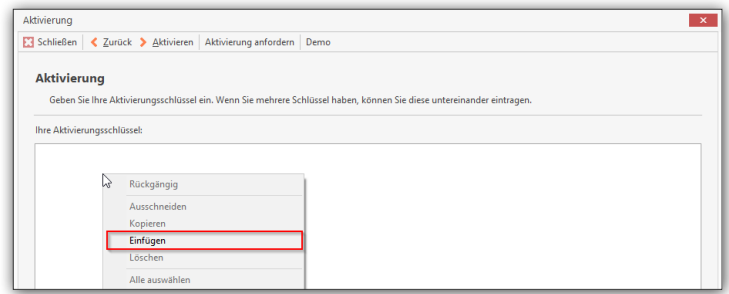

Die Lizenzschlüssel werden jetzt angezeigt.

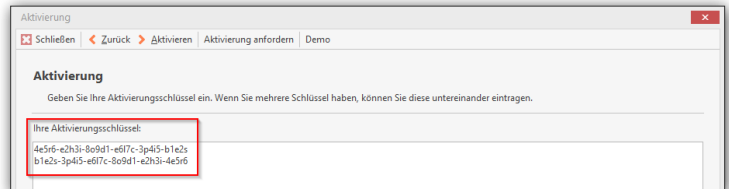

Bestätigen Sie im oberen Rand der Maske mit „Aktivieren“.

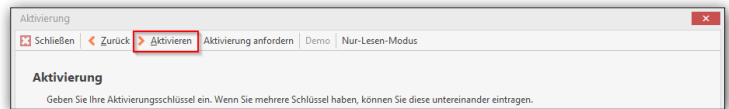

Geben nun Ihre Firmendaten ein und registrieren Sie die Software auf Ihre Firma. Schließen Sie den Vorgang mit „Weiter“.

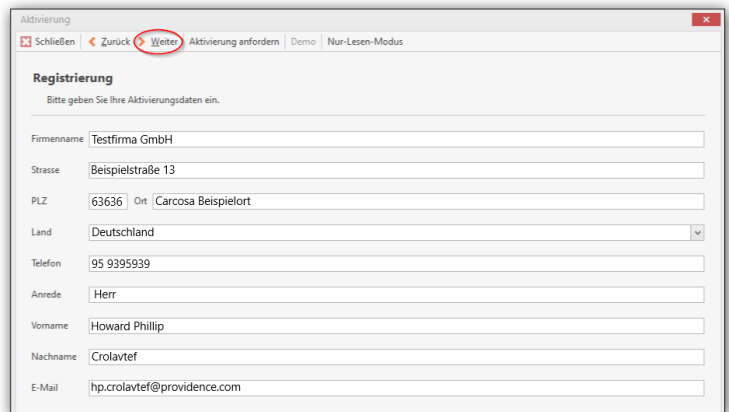

In dem folgenden Fenster werden Ihre Daten zusammengefasst, bestätigen Sie hier ebenfalls mit „Weiter“.

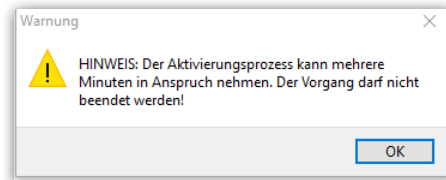

Die jetzt erscheinende Meldung bestätigen Sie mit „OK“. Die Aktivierung wird durchgeführt und bestätigt:

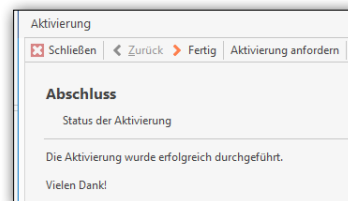

Schließen Sie dieses Fenster über „Fertig“.

Die Aktivierung ist erfolgreich abgeschlossen.

Wir wünschen Ihnen viel Spaß bei der Arbeit mit smarthandwerk!